



SCUOLA DELL'INFANZIA

I.C. VELLETRI NORD

PROGETTO
ACCOGLIENZA

A.S. 2022/23



A^BC

PREMESSA



“Accogliere un bambino nella scuola dell’infanzia significa molto più che farlo entrare nell’edificio della scuola, assegnargli una sezione o trovargli un posto dove stare. L’accoglienza è un metodo di lavoro complesso, è un modo di essere dell’adulto, è un’idea chiave del processo educativo”.

Dal “Diario dell’accoglienza” di Gianfranco Staccioli

IL PROGETTO ACCOGLIENZA

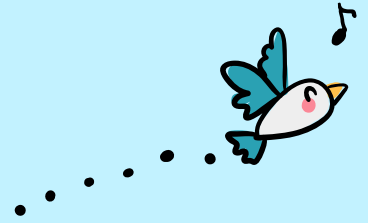

Parte dall'idea di guidare e
rassicurare il bambino verso
la scoperta di uno spazio
emotivo di relazione e ricerca

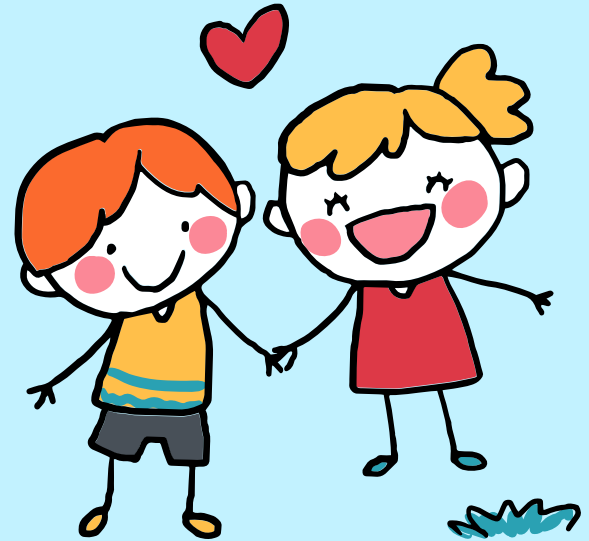



OBIETTIVI

A^BC

FAVORIRE:

- ❑ UN PROGRESSIVO INSERIMENTO NEL NUOVO AMBIENTE
- ❑ L'INTEGRAZIONE E LA RELAZIONE NEL GRUPPO DEI PARI
- ❑ L'INCLUSIONE GRADUALE DI ALUNNI D.A. E CON B.E.S.
- ❑ IL DISTACCO DALLE FIGURE FAMILIARI DI RIFERIMENTO
- ❑ AVVIARE AL CONSOLIDAMENTO DELL'AUTONOMIA PERSONALE



I NOSTRI PLESSI

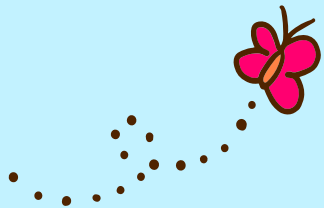

PLESSO

SAN GIUSEPPE

SEZ. A - B - E

Orario: 8-16



SEZ. C - D - B (Fontana della Rosa)

Orario: 8-13



PLESSO

TEVOLA

SEZ. A - B
Orario: 8-16

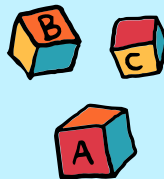
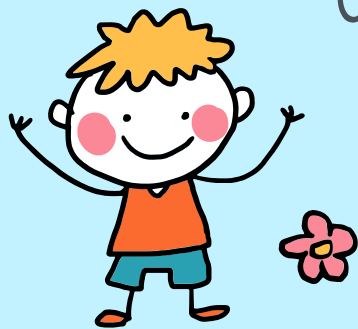

PLESSO

FONTANA DELLA ROSA

SEZ. A
Orario: 8-13

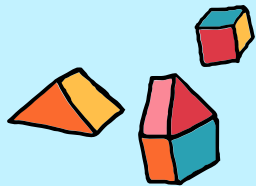

PLESSO

COLLE OTTONE

SEZ. A

Orario: 8-13





ACCOGLIENZA: TEMPI

**DAL 12 SETTEMBRE
AD INIZIO MENSA**

Tutti gli alunni già frequentanti e in seguito anche tutti i nuovi inseriti osserveranno il seguente orario

Entrata ore 8,00

Uscita ore 13,00

**DAL 13 AL 30
SETTEMBRE**

Gli alunni nuovi iscritti entreranno a scuola secondo uno schema di scaglionamento giornaliero nelle seguenti date con orario 9,30-11,30:

13/09/2022

15/09/2022

20/09/2022

22/09/2022

27/09/2022

ORARIO DEFINITIVO

DAL 12 SETTEMBRE PER L'INTERO
ANNO SCOLASTICO



TEMPO NORMALE

Entrata: 8,00-9,00

Uscita: 15,30-16,00

FLESSIBILITA' oraria

60 minuti per l'entrata

30 minuti per l'uscita

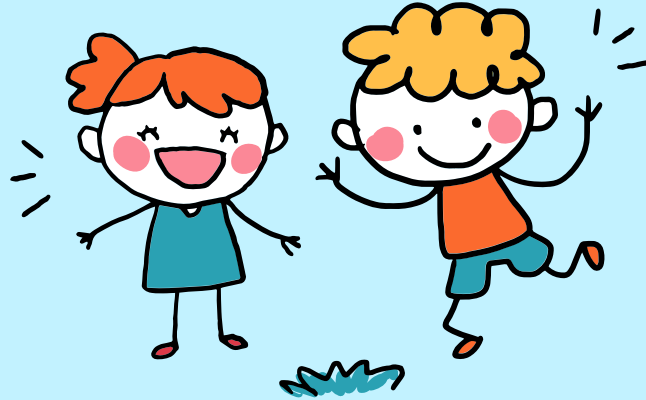

TEMPO RIDOTTO

Entrata: 8,00-9,00

Uscita: 12,30-13,00

GIORNATA TIPO DELL'ACCOGLIENZA

- SALUTI DI BENVENUTO E ACCOGLIENZA DA PARTE DI TUTTA LA COMUNITA' SCOLASTICA
- INGRESSO E AMBIENTAMENTO IN SEZIONE ALLA PRESENZA DEI GENITORI PER GLI ALUNNI NEOINSERITI
- PRIMA CONOSCENZA E SOCIALIZZAZIONE CON COMPAGNI E INSEGNANTI
- MERENDA COLLETTIVA
- ATTIVITA' DI ASCOLTO E CANTO
- ATTIVITA' MANIPOLATIVE CON PASTA MODELLABILE
- ATTIVITA' DI GIOCO LIBERO
- ATTIVITA' DI PITTURA CON COLORI A TEMPERA/ACQUERELLI
- SALUTI E CONSEGNA DEL LAVORETTO PER IL PRIMO GIORNO DI SCUOLA

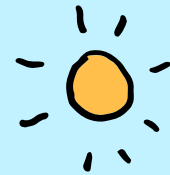
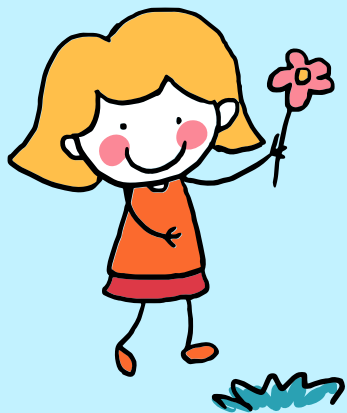



INOLTRE...

FINO AL MESE DI DICEMBRE

LE SEZIONI EFFETTUERANNO UN INSERIMENTO GRADUALE DEI NUOVI ISCRITTI SECONDO LE INDICAZIONI DEI DOCENTI.

PER I NUOVI ISCRITTI CHE PRESENTANO DIFFICOLTÀ DI ADATTAMENTO SARÀ POSSIBILE USUFRUIRE DI ORARIO FLESSIBILE IN USCITA, SECONDO L'ORGANIZZAZIONE DEI RISPETTIVI PLESSI.

